

LEGENDA

- OPERE IN PROGETTO SULLA MURATURA PERIMETRALE FRONTE VICOLO DON VENTURA
- PAVIMENTAZIONE ESTERNA IN PROGETTO IN CLS
- PAVIMENTAZIONE INTERNA IN PROGETTO IN PIASTRELLE DI CERAMICA
- RIFACIMENTO TERRAZZI SU CORTILE INTERNO DI PROPRIETA'
- SOSTITUZIONE SERRAMENTO ESTERNO IN ALLUMINIO



PROGETTO DEFINITIVO-ESECUTIVO



COMUNE DI VALLE LOMELLINA
(Provincia di Pavia)

LAVORI DI MANUTENZIONE STRAORDINARIA
FINALIZZATI ALLA MESSA A NORMA ED IN SICUREZZA
DELLA CASA DI RIPOSO DON VENTURA

TAVOLA N° 02
PIANTA PIANO TERRA
STATO DI FATTO E DI PROGETTO



SINDACO
Sig. Pier Roberto Carabelli
RESPONSABILE UNICO DEL PROCEDIMENTO
Geom. Simona Piovani

PROGETTISTA E DIRETTORE DEI LAVORI
Geom. Simona Piovani, Responsabile servizio tecnico Comune di Valle Lomellina (PV)

COORDINAMENTO DELLA SICUREZZA IN FASE DI PROGETTAZIONE ED ESECUZIONE
Arch. Stefania Paresi, iscritta all'Ordine degli Architetti Pianificatori Paesaggisti e Conservatori della Provincia di Pavia al n° 1008 sez. A

ELABORAZIONE GRAFICA:
Geom. Teresa Grasso, iscritta all'Albo del Collegio dei Geometri della Provincia di Pavia al n° 4357

DATA ELABORAZIONE LUGLIO 2019	AGGIORNAMENTI	SCALA 1:100	LAVORO COMUNE DI VALLE LOMELLINA
----------------------------------	---------------	----------------	-------------------------------------

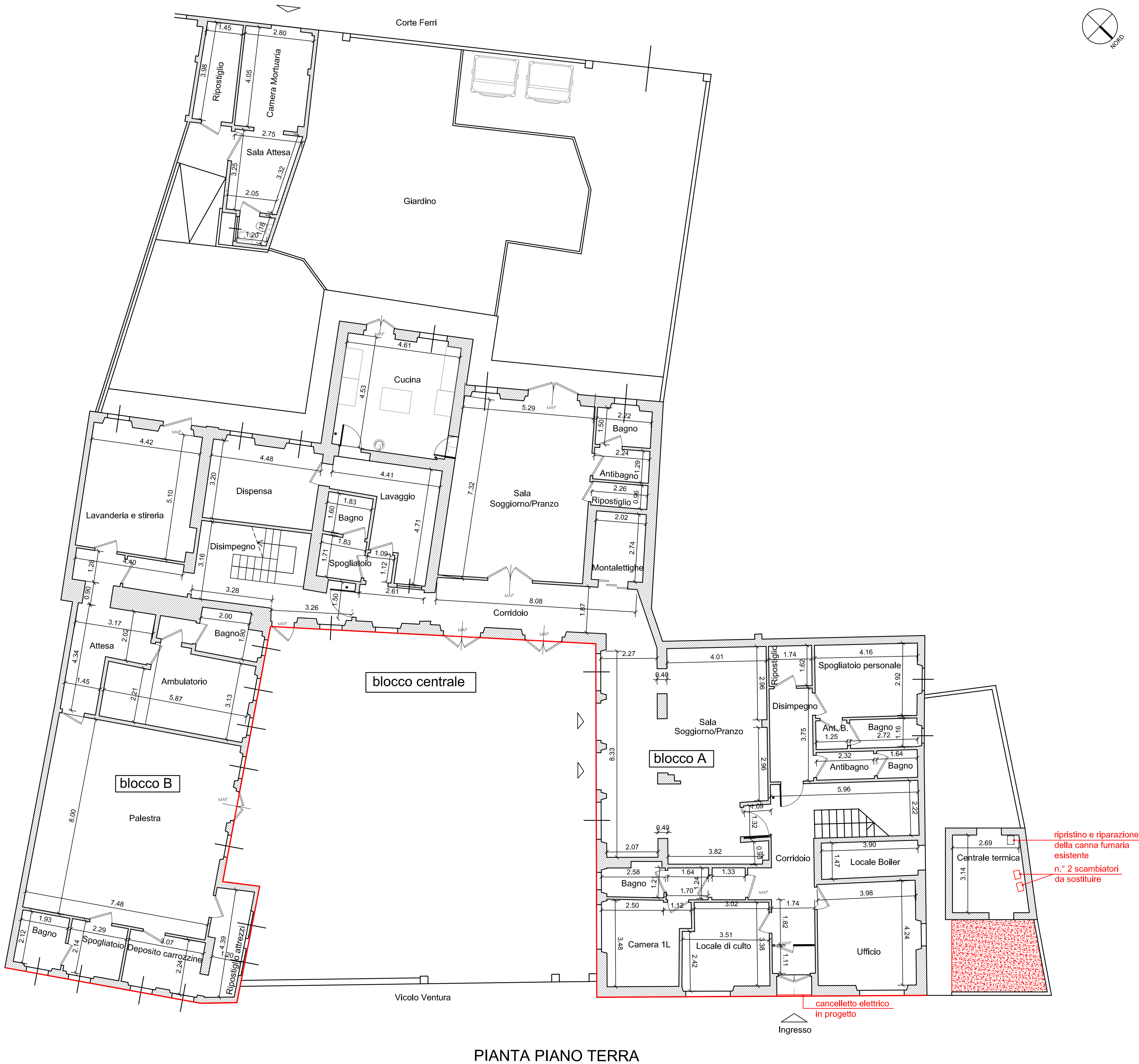

PIANTA PIANO TERRA